Úřad práce České republiky
Kontaktní pracoviště Praha 9

Adresa objektu: Radlická 2000/3, 150 00 Praha 5

Kontakty

+420 800 77 99 00

IDDS: hxdxmvq

e-podatelna: posta.aaf@uradprace.cz; posta.abe@uradprace.cz; podatelna.aa@uradprace.cz

www.uradprace.cz

Popis objektu

Objekt je využíván jako kontaktní pracoviště pro Prahu 5, 13 a 16. Objekt je veřejnosti přístupný.

Základní přehled přístupnosti

Uživatelský popis

Vstup Povrch chodníku před vstupem do budovy je tvořen drobnou kamennou dlažbou s mírným podélným sklonem 15 %. Před hlavními vstupními dveřmi je schod o výšce 18 cm, šířce 130 cm a hloubce 75 cm. Po zavolání asistence proškolený personál nainstaluje dvě přenosné teleskopické rampy (ližiny) pro překonání schodu. Vstupní dveře mají šířku 65 cm, po otevření druhého křídla dveří je šířka dveří 138 cm.

Po vstupu hlavními dveřmi je podesta šířky 225 cm a hloubky 132 cm. Ke druhým vstupním dveřím vede 8 schodů, rozměr 1 schodu: šířka 200 cm, výška 15 cm, hloubka 31 cm. Vlevo od schodiště se nachází rampa pro osoby s omezenou schopností pohybu. Nosnost rampy je 250 kg, pro použití rampy je zapotřebí proškolené obsluhy.

Po překonání schodiště se nacházejí druhé vstupní dveře, které jsou automatické a mají šířku 167 cm.

Interiér Ve vstupní hale v 1.NP se nachází orientační plán pracoviště, jednotlivá podlaží jsou využívána následovně:

1.NP – podatelna, klientská zóna, stanoviště ostrahy

2.NP – klientská zóna

3.NP – klientská zóna, toaleta pro osoby s omezenou schopností pohybu

Ve vstupní hale v 1.NP je výtah, vlevo je okénko podatelny a dveře do klientské zóny – Odd. Hmotné nouze. Vstupní dveře do tohoto oddělení jsou široké 80 cm, v případě potřeby je možné otevřít i druhé křídlo dveří na celkovou šířku vstupu 160 cm. Vstup je bezbariérový (bez prahu). Dveře v jednotlivých kancelářích mají šířku 80 cm a výšku prahu 3 cm.

Ve 2.NP se vpravo nachází klientská zóna – Odd. Státní sociální podpory a dávek pěstounské péče. Do oddělení vedou dveře šířky 80 cm, bez prahu. Za vstupními dveřmi do tohoto oddělení se nacházejí dvě čekárny pro klienty. Jednotlivé kanceláře tohoto oddělení mají šířku dveří 80 cm, výšku prahu 3 cm.

Ve 3.NP se nacházejí dvě oddělení: Zprostředkování, evidence a podpor v nezaměstnanosti a Odd. Příspěvku na péči a dávek pro osoby se zdravotním postižením. Do klientské zóny vedou od výtahu vstupní dveře šířky 80 cm, bez prahu. Za dveřmi se nachází čekárna pro klienty.

Na tomto podlaží je k dispozici toaleta pro klienty a upravená toaleta pro osoby s omezenou schopností pohybu.

Výtah Klientům je k dispozici 1 výtah naproti vstupnímu schodišti. Šířka dveří výtahu je 90 cm, výtahová kabina má šířku 157 cm a hloubku 122 cm. Vnější a vnitřní dveře výtahu jsou spřaženy a ovládají se automaticky. Tlačítka na panelu jsou označena pro slabozraké osoby, zvukové hlášení je v provozu.

Hygienické zázemí Ve 3.N se nachází jedna toaleta pro klienty a jedna upravená toaleta pro osoby se sníženou schopností pohybu. Tato toaleta má šířku dveří 90 cm.

Parkování Objekt nedisponuje vlastní parkovací plochou pro vozidla klientů. Pro parkování lze využít 2 veřejná parkovací stání pro ZTP v Klicperově ulici.

Fotodokumentace

REAL

PODATELNA

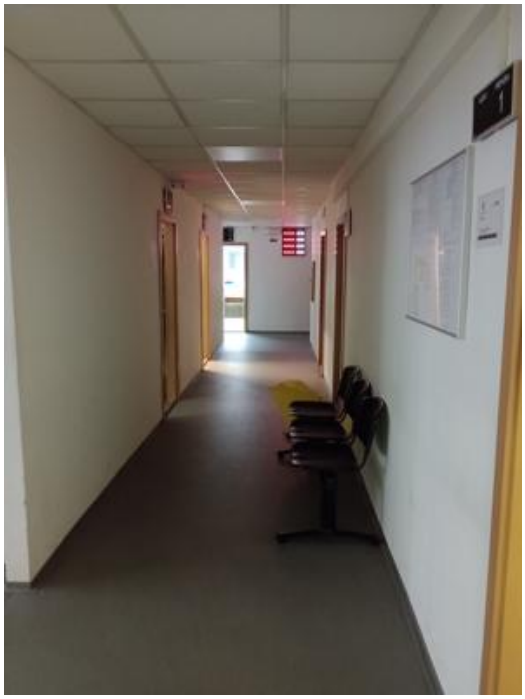

Úřad práce ČR
2. Patro
1. Patro
Přízemí
PODATELNA
1. Patro
STOMATOLOGICKÉ CENTRUM ANDĚL

KRAJSKÁ POBOČKA PRO HLAVNÍ MĚSTO PRAHU
Kontaktní pracoviště Praha 5
Oddělení státní sociální podpory
a dávek pěstounské péče
2. Patro
1. Patro
Přízemí

WC
č. 211